SERVICE-WOHNEN | HAMMERMÜHLE 1/1a | 51465 BERGISCH GLADBACH | WOHNUNG 6

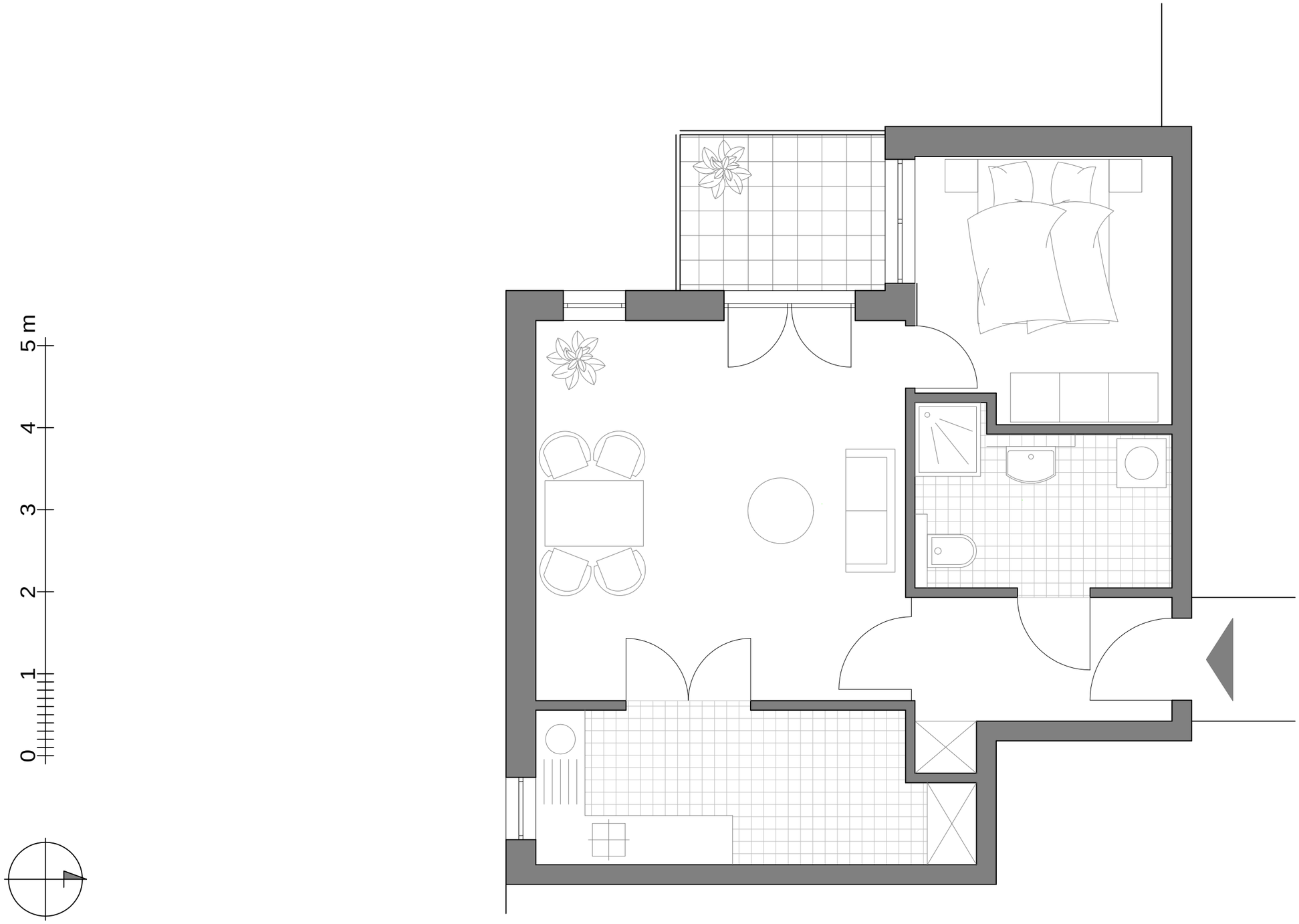

Verwaltung Schönborn | 0228-184 979 42 | www.seniorenwohnen-hammermuehle.de | hammermuehle@web.de